SX 120

Superautomatische Hochleistung Reifenmontiermaschine Par-Move-Concept

Superautomatische Hochleistung Reifenmontiermaschine Par-Move-Concept. Für Top Reifen-Profis, mit hohen Volumen-Geschäften, und für allen Reifen-Typen, Racing, Runflat und UHP gedacht

Beschreibung

Superautomatische Hochleistung Reifenmontiermaschine Par-Move-Concept.
Für Top Reifen-Profis, mit hohen Volumen-Geschäften, und für allen Reifen-Typen, Racing, Runflat und UHP gedacht.

Leistungsmerkmale

- Festeingestellte vertikale Säule mit Bediedungsarm, der mit einem innovativen Parallelogramm-System geeignet ist (**PAR-MOVE Concept**);
- Wulstabdrücker mit Doppeleffekt Zylinder Ø 200 mm.
- Verstärkte Gehäuse. Gruppe Vertikale Säule – Bedienungsarms trägt bei, die Maschine noch robuster und ohne Verbiegungen zu machen;
- Spanntisch, 14 mm Dicke und mit 4 Zylinder Verriegelungssysteme **POWER X** (**Giuliano Patent**);
- Pedalgesteuertes Drehungssystem mit zwei Geschwindigkeiten (Motoinverter);
- Radaufpumpen durch Pedal (standard);
- Patentiertes **SBS System** (**Smart Blade System**) zur Speicherung der Ausgangsstellung der Schaufel. Einstellbarer Schaufelwinkel;
- **PO**, patentiertes Giuliano-System, um zu verhindern, dass die Schaufel in der Felge verriegelt bleibt;
- **BP1 Plus** Hilfsarm, der automatisch zur Raststellung zurückkehrt (Giuliano exklusives Patent) (auf Anfrage);
- Geeignet für Help 120 Hilfsarm (auf Anfrage);
- Tubeless GUN Befüll System GUN 120 (auf Anfrage);
- Radheber WL 120 (auf Anfrage) und BOX 120 Ablagekasten (auf Anfrage).

Die Informationen in diesem Dokument sind Eigentum von Giuliano Automotive. Falls sie von einer Website heruntergeladen werden, die anders von www.giuliano-automotive.com ist, ist das File nicht authentisch.

Technische Angaben

Außere Einspannung von Reifen	10" - 26"
Innere Einspannung von Reifen	12" - 28"
Max. Raddurchmesser	1200 mm (47")
Max. Radbreite	406 mm (16")
Kraft des Wulstabdrückzylinders bei 10 bar	30800 N (3140 Kg)
Betriebsdruck	8-10 bar (116-145 psi)
Stromversorgung	220V 1ph 50/60 Hz
Motorleistung	0,75 kW
Auswuchtgeschwindigkeit	8-16 rpm
Voreingestellter max. Reifenfülldruck	3,5 bar (50 psi)
Nettogewicht	325 Kg
Max Abmessungen	1350x1250x2200 mm

Die Informationen in diesem Dokument sind Eigentum von Giuliano Automotive. Falls sie von einer Website heruntergeladen werden, die anders von www.giuliano-automotive.com ist, ist das File nicht authentisch.

Standard-Ausrüstung

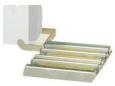

ROLL (9241924)
Rollenplatte für ein erleichtertes Wulstabdrücken von überdimensionierten Reifen

Die Informationen in diesem Dokument sind Eigentum von Giuliano Automotive. Falls sie von einer Website heruntergeladen werden, die anders von www.giuliano-automotive.com ist, ist das File nicht authentisch.

G-CLAMP (9217471)
SATZ VON ABDRÜCKSKLEMMEN, bietet einen zusätzlichen Druckpunkt auf dem Reifenwulsten, der während der Montage besonders nützlich ist. Der Satz enthält 2 normalen und 2 überdimensionierten Klemmen.

T1 (9217472)
Satz von 4 Gummischutzen für Stahlfelgen

T3 (9217474)
Satz von 4 Gummischutzen für Alufelgen mit gewölbten Speichen

WL 6 (9242824)
PNEUMATISCHE HEBEBÜHNE FÜR PKW-REIFENMONTIERMASCHINE MIT PEDALSTEUERUNG ZUM ANHEBEN UND ABSENKEN DES RADES. PNEUMATISCHE HEBEBÜHNE FÜR PKW-REIFENMONTIERMASCHINE: erleichtert die Positionierung des Rades auf der Reifenmontiermaschine.

ORJP (9216166)
Satz von Gummischutzen für die innere Einspannung von Felgen mit traditionellen Spannklauen

ATV-AD (9235082)
Satz von 4 Adaptern für die Einspannung von HARLEY DAVIDSON Rädern, überdimensionierte Höhe, für Räder 6" - 24" mit Schraubeneinspannung.

SHS (9209086)
Reifenaufzieh-/Reifenabziehwerkzeuge für weichen Reifen auf Eisenfelgen inkl. Schnellkupplung (**QCK**)

EHS (9235009)
Reifenaufzieh-/Reifenabziehwerkzeuge für Eisenfelgen mit überstehender zentraler Nabe, komplett mit Nabe für die Installation auf Schnellanschlusskit (**QCK**).

QXHS (9230814)
Adaptersatz für **QX** Montage auf Schnellkupplung (**QCK**).

PAD (9237711)
Manueller Wulstabdrücker mit ausziehbarem Laufpolster

RJP (9236282)
Satz von Gummi- und Kunstschutzen für Radspannklauen

T2 (9217473)
Satz von 4 Gummischutzen für Alufelgen

LB (9216805)
Reifenmontagepaste, 5Kg

GUN 4 (9235561)
Externes Tubeless-Reifenbefüllkit

MOTO-AD (9235081)
Satz von 4 Adaptern für die Einspannung von Motorradrädern 6" - 24" mit Schraubeneinspannung.

QCK (9208996)
Anschluss-Kit zum schnellen Wechseln der Reifenaufzieh-/Reifenabziehwerkzeuge (enthält Kunststoffwerkzeug sowie Nabe für die Montage des bereits mit der Reifenmontiermaschine gelieferten Werkzeugs)

AHS (9213611)
Spezieller Montierkopf für problemlose Montage von Reifen auf Felgen mit gewölbten Speichen; inkl. Schnellkupplung (**QCK**).

QX (9243338)
QX ist eine Vorrichtung zur Montage/Demontage von traditionellen-, niederquer- und Run Flat- Reifen ohne Verwendung des Wulstabdrückshebels. Giuliano exklusives **Patent**, reproduziert es die traditionelle Bewegung des Wulstabdrückshebels...

WD (9208638)
Manueller Wulstabdrücker

BP1 PLUS (9242442)
BP1 Plus Hilfsarm, der automatisch zur Raststellung zurückkehrt (**Giuliano Patent**).

Die Informationen in diesem Dokument sind Eigentum von Giuliano Automotive. Falls sie von einer Website heruntergeladen werden, die anders von www.giuliano-automotive.com ist, ist das File nicht authentisch.

HELP 120 (9242435b)
Pneumatischer Hilfsarm zur Erleichterung des Montage/Demontageverfahrens von UHP und Niederquerschnittsreifen, mit einer zweiten schwingender und auf seiner Achse drehbarer Rolle

BOX 120 (9242982)
Ablagekasten

Die Informationen in diesem Dokument sind Eigentum von Giuliano Automotive. Falls sie von einer Website heruntergeladen werden, die anders von www.giuliano-automotive.com ist, ist das File nicht authentisch.

Konsultieren Sie bitte das Produktdatenblatt über den seitlich abgebildeten QR-Code

Giuliano Industrial S.p.A.
via Guerrieri 6
Correggio (RE)
Italy
+39 0522 731111
+39 0522 633198
https://www.giuliano-automotive.com

Social Network

Facebook

YouTube

Twitter

Die Informationen in diesem Dokument sind Eigentum von Giuliano Automotive. Falls sie von einer Website heruntergeladen werden, die anders von www.giuliano-automotive.com ist, ist das File nicht authentisch.