# S 228 PRO

**Racing-Superautomatische Reifen Montiermaschine mit doppelwirkendem Hilfsarm**

Traditionelle racing-superautomatische Reifenmontiermaschine für Pkw, leichte Nutzfahrzeuge Und Motorradräder (optionales Zubehör erhältlich) mit luftbetriebenem klappbarem senkrechtem Arm, Drehtischspannbereich 10"-26" und äußerst effizienten und leistungsstarken Abdrücksystem für Räder bis zu einer Breite von 16".
Die PRO-Version ist serienmäßig mit einem leistungsstarken Hilfsarm ausgestattet, um einfach und sicher auf Niederquerschnitts-, RUN FLAT- und UHP-Reifen zu arbeiten.
Eine Maschine, die speziell für Radprofis mit hohem Arbeitsaufkommen entwickelt wurde, die eine robuste, effektive und hochleistungsfähige Reifenmontiermaschine benötigen. **Entworfen, gebaut und entwickelt in Italien**.

## Beschreibung

Racing-Superautomatische Reifen Montiermaschine ausgerüstet mit doppelwirkendem Hilfsarm für Reifen mit Felgen von 10" zu 26" (Max. Raddurchmesser 1100 mm./43", max. Radbreite 415mm./16"), ist es mit einem kombinierten Hilfsarm ausgerüstet, der die Montage/Demontage der Reifen mit **Einfachheit** und **Sicherheit** ermöglicht.
Reifen Montiermaschine für Reifenhändler mit einem hohen Arbeitsvolumen. Es wird für Racing-, UHP- und Runflat Reifen empfohlen.
Reifenmontiermaschine für intensives Arbeiten, DIE " HARD DUTY" LINIE : Alles, was Sie für einen beschäftigtem Ladengeschäft mit allen Arten von Reifen und Rädern für PKW, Leichtes Nutzfahrzeug und LIGHT TRUCK benötigen (Montageoptionen für Motorradreifen verfügbar) !!

Leistungsmerkmale

- Umkippbarer Arm, schwenkbarer horizontaler Arm mit ø 41 mm Betriebs Arm;
- Wulstabdrücker mit Doppeleffekt Zylinder ø 200 mm;
- Verstärkte Gehäuse und Kipparm;
- Zentriertisch, 14 mm Dicke;
- Robuster Abdrückarm für harte Einsätze;
- Zuverlässiges und langlebiges Spannsystem, mit zwei Zylindern (keine Einstellung auf Schlitten);
- **5 Jahre Garantie** auf Getriebe "Made in Giuliano";
- Montierwerkzeug für **Standard- und Niederquerschnittsreifen**;
- Fußgesteuerte Doppelgeschwindigkeit;
- **Radaufpumpen** durch Pedal (standard);
- Einstellbarer Hub der Abdrückschaufel;
- Standard ausgerüstet mit HP4 **doppelwirkendem Hilfsarm**;
- Geeignet für **Tubeless** GUN Befüllsystem (auf Anfrage);
- "Easy Access" ausziehbarer Pedalkasten für Schnell–Service;
- **Druckluftsystem** zum Heben/Senken und zur Blockierung des Bedienungsarmes;
- Erhältlich in 3ph-2 Geschwindigkeit, 1ph-2 Geschwindigkeit (Inverter) und 1ph - 1 Geschwindigkeit Version. MOTOINVERTER für einen schnelleren, präziseren und zuverlässigeren Antrieb für Ihre Reifenmontiermaschine;
- Geeignet für die **patentierte QX** Hebellose Montagevorrichtung für Niederquerschnitts- und UHP Reifen (auf Anfrage);
- Komfortabler Radheber, reduziert den Aufwand und steigert die Produktivität (auf Anfrage);
- Entworfen, gebaut und entwickelt in Italien.

Eine Maschine, die speziell für Radprofis mit hohem Arbeitsaufkommen entwickelt wurde, die eine robuste, effektive und hochleistungsfähige Reifenmontiermaschine benötigen.

WDK: Version auf Anfrange erhältlich



Die Informationen in diesem Dokument sind Eigentum von Giuliano Automotive. Falls sie von einer Website heruntergeladen werden, die anders von www.giuliano-automotive.com ist, ist das File nicht authentisch.

## Technische Angaben

| | |
|---|---|
| Außere Einspannung von Reifen | 10" - 24"<br>Durch einstellbaren Spannklauen |
| Innere Einspannung von Reifen | 12" - 26"<br>Durch einstellbaren Spannklauen |
| Max. Raddurchmesser | 1100 mm (43") |
| Max. Radbreite | 415 mm (16") |
| Kraft des Wulstabdrückzylinders bei 10 bar | 30800 N |
| Betriebsdruck | 10 bar (145 Psi) |
| Stromversorgung | 400V - 3ph / 2 speed<br>220V - 1ph<br>220V - 1ph / 2 speed |
| Motorleistung | 0,8/1,1 kW (3ph) |
| Drehgeschwindigkeit | 7-14 rpm |
| Voreingestellter max. Reifenfülldruck | 3,5 bar (50 Psi) |
| Nettogewicht | 350 Kg |
| Max Abmessungen | 1590 x 1890 x 2040 mm |



Die Informationen in diesem Dokument sind Eigentum von Giuliano Automotive. Falls sie von einer Website heruntergeladen werden, die anders von www.giuliano-automotive.com ist, ist das File nicht authentisch.

Standard-Ausrüstung

**PED-G** (9236373)
Fußgesteuerte Reifenfüllvorrichtung

**HP4** (9246608)
HP4 Doppelwirkendem Hilfsarm zur leichteren Ausführung der Auf- und Abziehvorgänge bei Niederquerschnittsreifen und UHP -Reifen.
Nicht verfügbar für:

- Maxi Pro-Serie-Maschinen
- S 116
- S 116 Bike



Die Informationen in diesem Dokument sind Eigentum von Giuliano Automotive. Falls sie von einer Website heruntergeladen werden, die anders von www.giuliano-automotive.com ist, ist das File nicht authentisch.

**G-CLAMP** (9217471)
SATZ VON ABDRÜCKSKLEMMEN, bietet einen zusätzlichen Druckpunkt auf dem Reifenwulsten, der während der Montage besonders nützlich ist. Der Satz enthält 2 normalen und 2 überdimensionierten Klemmen.

**RJP** (9236282)
Satz von Gummi- und Kunstschutzen für Radspannklauen

**T1** (9217472)
Satz von 4 Gummischutzen für Stahlfelgen

**T2** (9217473)
Satz von 4 Gummischutzen für Alufelgen

**T3** (9217474)
Satz von 4 Gummischutzen für Alufelgen mit gewölbten Speichen

**LB** (9216805)
Reifenmontagepaste, 5Kg

**GUN 1** (9236658)
Externes Tubeless-Reifenbefüllkit.

**ORJP** (9216166)
Satz von Gummischutzen für die innere Einspannung von Felgen mit traditionellen Spannklauen

**MOTO-AD** (9235081)
Satz von 4 Adaptern für die Einspannung von Motorradrädern 6" - 24" mit Schraubeneinspannung.

**ATV-AD** (9235082)
Satz von 4 Adaptern für die Einspannung von HARLEY DAVIDSON Rädern, überdimensionierte Höhe, für Räder 6" - 24" mit Schraubeneinspannung.

**QCK** (9208996)
Anschluss-Kit zum schnellen Wechseln der Reifenaufzieh-/Reifenabziehwerkzeuge (enthält Kunststoffwerkzeug sowie Nabe für die Montage des bereits mit der Reifenmontiermaschine gelieferten Werkzeugs)

**SHS** (9209086)
Reifenaufzieh-/Reifenabziehwerkzeuge für weichen Reifen auf Eisenfelgen inkl. Schnellkupplung (**QCK**)

**AHS** (9213611)
Spezieller Montierkopf für problemlose Montage von Reifen auf Felgen mit gewölbten Speichen; inkl. Schnellkupplung (**QCK**).

**EHS** (9235009)
Reifenaufzieh-/Reifenabziehwerkzeuge für Eisenfelgen mit überstehender zentraler Nabe, komplett mit Nabe für die Installation auf Schnellanschlusskit (**QCK**).

**GHS** (9212850)
Sondermontierwerkzeug 6" & 12" mit Motorradräderadapteranschluß

**QX** (9243338)
QX ist eine Vorrichtung zur Montage/Demontage von traditionellen-, niederquer- und Run Flat- Reifen ohne Verwendung des Wulstabdrückshebels. Giuliano exklusives **Patent**, reproduziert es die traditionelle Bewegung des Wulstabdrückshebels...

**QXHS** (9230814)
Adaptersatz für **QX** Montage auf Schnellkupplung (**QCK**).

**MD** (9208638)
Manueller Wulstabdrücker

**PAD** (9237711)
Manueller Wulstabdrücker mit ausziehbarem Laufpolster

**QCB** (9218518)
Schnellverbindung Satz für Wulst Abdrückschaufel versehen mit Schaufel für Motorräder



Die Informationen in diesem Dokument sind Eigentum von Giuliano Automotive. Falls sie von einer Website heruntergeladen werden, die anders von www.giuliano-automotive.com ist, ist das File nicht authentisch.

**UHP2** (9240572)
Run Flat UHP- Satz.

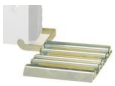

**ROLL** (9241924)
Rollenplatte für ein erleichtertes Wulstabdrücken von überdimensionierten Reifen

**WL 6** (9242824)
PNEUMATISCHE HEBEBÜHNE FÜR PKW-REIFENMONTIERMASCHINE MIT PEDALSTEUERUNG ZUM ANHEBEN UND ABSENKEN DES RADES. PNEUMATISCHE HEBEBÜHNE FÜR PKW-REIFENMONTIERMASCHINE: erleichtert die Positionierung des Rades auf der Reifenmontiermaschine....



Die Informationen in diesem Dokument sind Eigentum von Giuliano Automotive. Falls sie von einer Website heruntergeladen werden, die anders von www.giuliano-automotive.com ist, ist das File nicht authentisch.

Konsultieren Sie bitte das Produktdatenblatt über den seitlich abgebildeten QR-Code

**Giuliano Industrial S.p.A.**
via Guerrieri 6
Correggio (RE)
Italy
+39 0522 731111
+39 0522 633198
https://www.giuliano-automotive.com

**Social Network**

Facebook

YouTube

Twitter



Die Informationen in diesem Dokument sind Eigentum von Giuliano Automotive. Falls sie von einer Website heruntergeladen werden, die anders von www.giuliano-automotive.com ist, ist das File nicht authentisch.